

No.1
PROGRAM FOR
YOUR INBODY

Body-vision program

UŽIVATELSKÝ MANUÁL



BIOSPACE

NÁVOD PRO INSTALACI PROGRAMU BODY-VISION.

Před zahájením instalace je nutné ověřit dostupnost Microsoft Framework 4.5.

1. Navštivte stránky: <http://www.microsoft.com/cs-cz/download/details.aspx?id=30653>

Klikněte na Stáhnout a v novém okně zvolte Spustit. (Můžete také Uložit a následně Spustit z daného místa.)

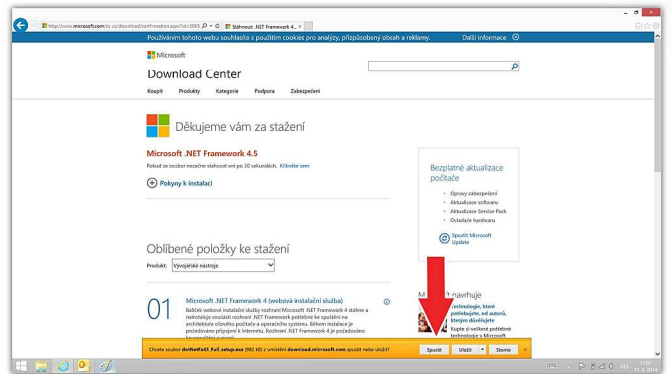
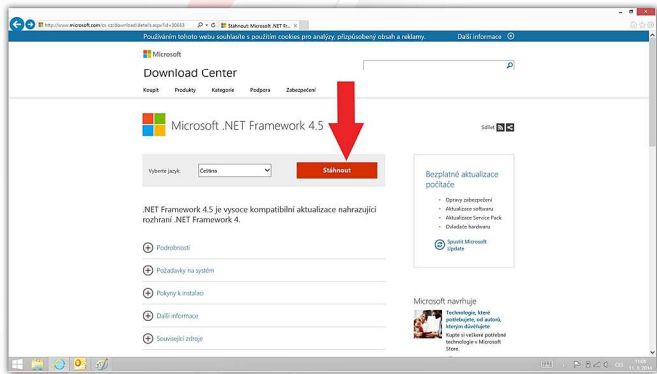

2. Pokud se Vám po Spuštění zobrazí toto okno, je vše v pořádku a můžete jej Zavřít. V opačném případě Pokračujte v instalaci Microsoft Framework 4.5, dle informací v okně krok za krokem.

Pozn: Windows 8 a více, již obsahují tuto verzi.

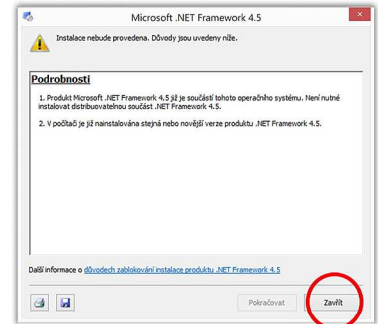

3. Po dokončení předchozí instalace, můžete přejít k instalaci programu Body-vision.

Navštivte stránky: <http://www.biospace.cz/body-vision-demo.php>. Klikněte zde na „Demo verze ke stažení“ a zvolte Spustit. (Můžete také Uložit a následně Spustit z daného místa.)

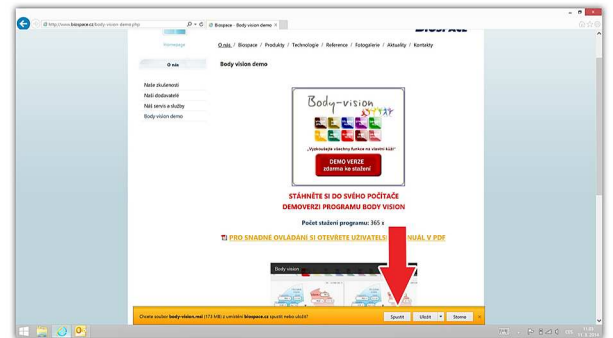

4. Po spuštění instalace, pokračujte krok za krokem jako na obrázcích.

Tlačítka Next a Instal pro instalaci programu. Finish pro dokončení.

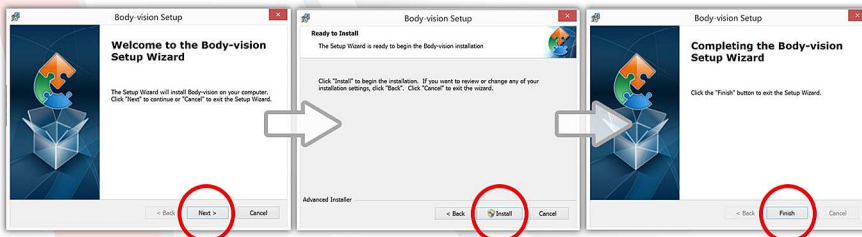

5. Instalace proběhla úspěšně, můžete spustit program. Během prvního spuštění programu Body-vision dojde k ověření stavu aktivace a licence. Pro DEMO produkt je Vám zobrazeno dialogové okno s počtem dnů, po které můžete DEMO využívat.

Manuál k programu si můžete stáhnout zde: <http://www.biospace.cz/soubory/software-body-vision/manual-body-vision.pdf>

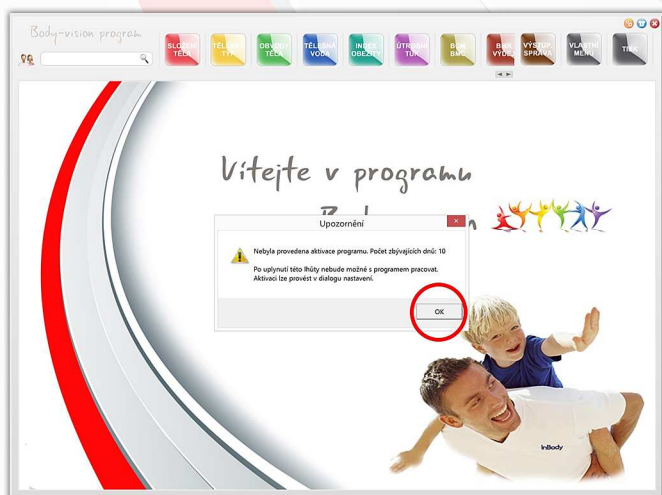

Technická podpora: info@biospace.cz
Aktivační linka programu Body-vision: +420 733 715 770

Seznamte se s ikony programu. 6.7.

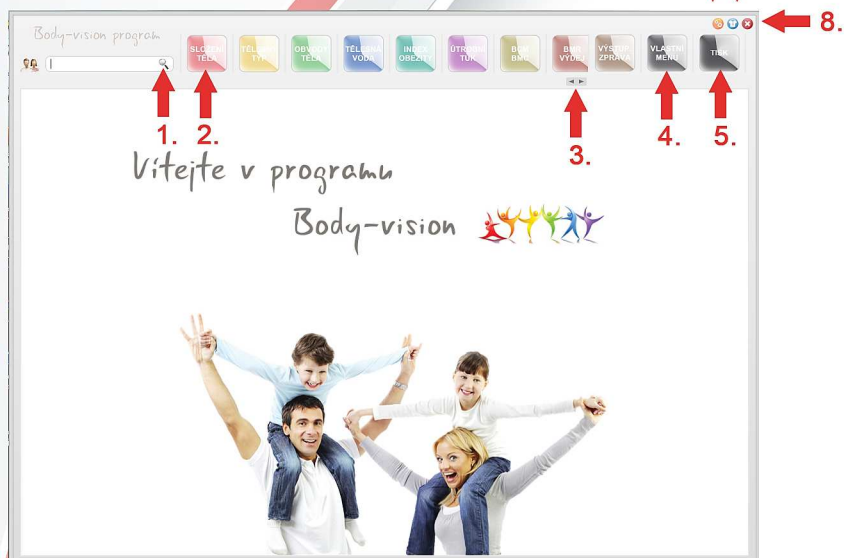

1. VYHLEDÁVÁNÍ
2. TLAČÍTKA S VÝSLEDKY
3. JEZDEC PRO POSUN MEZI TLAČÍTKY
4. VLASTNÍ MENU PROGRAMU
5. TISK VÝSLEDKŮ
6. NASTAVENÍ PROGRAMU
7. INFORMACE O PROGRAMU
8. UKONČENÍ PROGRAMU

1. Vyhledávání

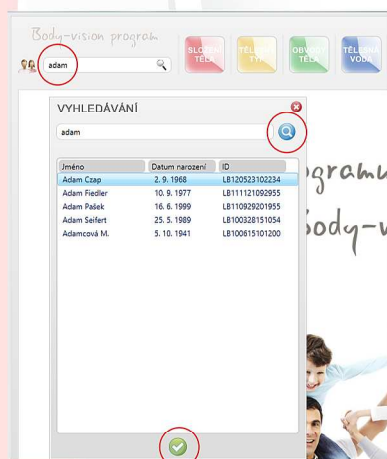

Možnosti pro vyhledání pacienta jsou dvě. Jako první se Vám nabízí možnost vepsat jméno pacienta (stačí pár písmenek) do prázdného okna pro vyhledávání a stisknout LUPU nebo ENTER. Automaticky se Vám nalistuje seznam dle kritérií. Označte hledaného pacienta a potvrďte volbu tlačítkem jako na obrázku, nebo stiskněte ENTER.

Jako druhá možnost je zde přímé hledání. Klikněte prosím na LUPU v okně pro vyhledávání a otevře se Vám okno pro hledání. Zde postupujte stejně jako u prvního postupu vyhledání.

2. Tlačítka s výsledky

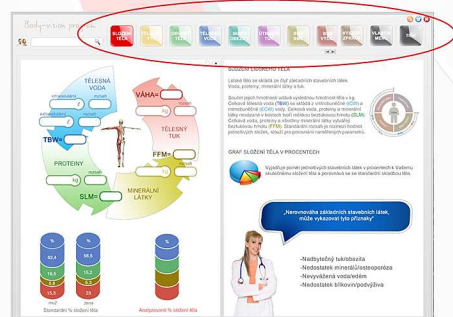

2.1 CUKR/TLAK

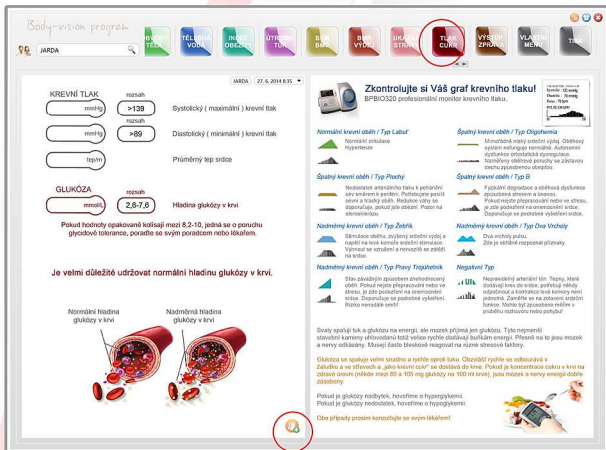

Program Body-vision Vám nabízí možnost přímého propojení s profesionálním tlakoměrem BPBIO 320.

V případě že nevlastníte tlakoměr od společnosti Biospace, můžete také vkládat svá data manuálně.

Postup je následující, otevřeme si panel 1. Vyhledávání, zde si vyhledáme pacienta/osobu u které chceme data zaznamenat. Rozklikneme si panel s tlačítky 3. a zvolíme TLAK/CUKR. Zde si můžete všimnout v dolní části obrazovky tlačítka  kterým vyvoláme příslušné okno pro vkládání dat manuální cestou.

2.2 CUKR/TLAK manuální vložení dat

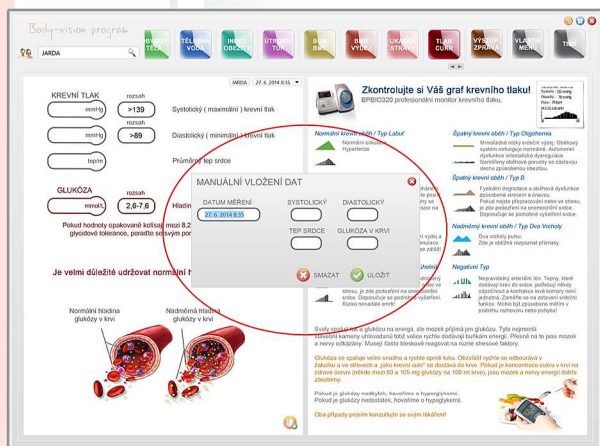

ADD 2.1

Jak můžete vidět na Vaší obrazovce, otevřelo se nám okno „MANUÁLNÍ VLOŽENÍ DAT“, zde můžeme vložit naměřená data z jiného přístroje.

Vložte prosím „datum měření“ a postupně vyplně celou tabulku. V případě že vlastníte pouze tlakoměr, můžete vkládat jen ty data, která vlastníte. Hodnoty cukru zůstanou prázdné.

Vše potvrdíte a uložíte tlačítkem ULOŽIT. Jako na obrázku 2.3

2.3 CUKR/TLAK editace dat



ADD 2.2 EDITACE

Program Body-vision umožňuje také editaci Vašich naměřených dat.

Postup je zcela shodný s bodem 2.1 a 2.2. Tedy postupujte dle bodu 2.1 až do bodu 2.2. Pokud jsme opravili požadované, můžeme zvolit ULOŽIT. V druhém případě pokud si přejeme data smazat, stačí zvolit tlačítko SMAZAT.

Při zvolení jiného data měření, můžeme tyto data vložit, upravit a smazat. Vždy se prosím ujistěte, že editujete správného pacienta/osobu!!

3. Jezdec pro posun mezi tlačítka

Jezdec pro posun mezi tlačítka je pro Vaše pohodlí automaticky skryt. Po najetí myší na  se Vám sám zobrazí a můžete jej použít.

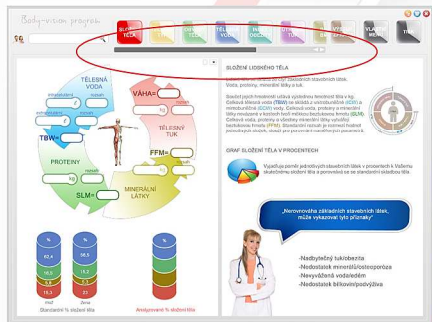

Jezdec je automaticky skryt jakmile s ním přestanete pracovat. Pokud vlastníte PC nebo NTB s vysokým rozlišením LCD, tento jezdec nebudete potřebovat. Vaše LCD zobrazí veškeré tlačítka programu.

Nad rozlišení 1440x900 se již nebude zobrazovat.

4. Vlastní menu

Vaše vlastní menu v tomto programu nabízí velmi mnoho užitečného, jak pro Vás tak pro Vaše pacienty. Při zobrazení jednoho z výsledků dle bodu 2., můžete pro své pacienty přidávat nebo zobrazovat informace obsažené ve vlastním menu.

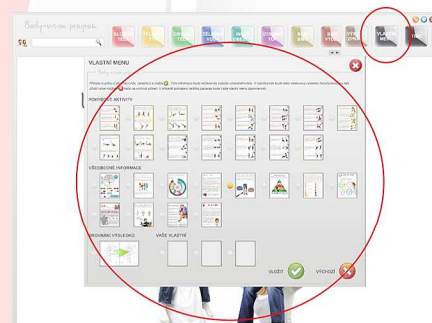

Vyzkoušejte si jak může vypadat jiný výsledný list, vyberte si prosím jednu z možností a označte ji. Jakmile budete mít vybráno, stiskněte tlačítko vložit. Takto zvolený výsledný list je připraven pro tisk!

Pokud si jej nepřejete již nadále zobrazovat změněný, klikněte na vlastní menu a zvolte výchozí. Výsledný list se vrátí do původní podoby.

5. Tisk

Nabídka tisk je pro Vás velmi přehledná. Můžete si zde zvolit, které výsledky se mají tisknout a které nikoli. Zvolte jako na obrázku, který výsledek se bude tisknout a označte jej. Můžete také označit všechny.

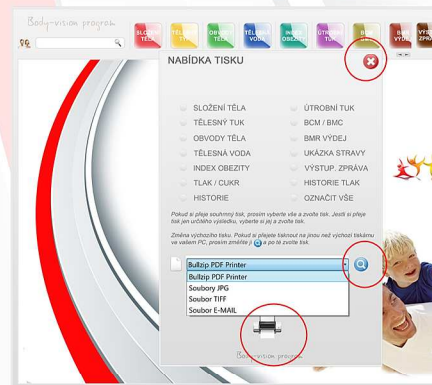

Všimněte si, že u každého okna je integrovaná nápověda. Snažíme se Vám pomoci maximálně si užít práci s naším programem.

Změny tiskárny je snadná, klikněte prosím na LUPU a zvolte tiskárnu na kterou chcete tisknout vaši úlohu.

Při rozbalení nabídky tisku, máte zde také možnost uložit Vaše výsledky do formátů JPG (více obrázků), TIFF (1 obr.soubor), E-MAIL (max 5MB).

Pokud rozesíláte výsledky e-mailem, soubor E-MAIL nepřekročí kapacitu 5MB.

6. Nastavení programu

Nastavení programu slouží pro možnost upravit si výsledný list, doplnit ho o něco Vašeho (logo, text), změnu databáze, změnu jazyka a zejména aktivaci programu. Pokud si nejste jisti, neprovádějte žádnou změnu. Při instalaci Vám technik jistě pomůže vyladit vše pro Vaši spokojenost.



Změna LOGA: klikněte na lupu, zobrazí se klasický průzkumník, zde si zvolte který obrázek nebo logo se Vám bude zobrazovat při tisku výsledku v pravém horním rohu. Nezapomeňte Vaši volbu ULOŽIT!

Změna TEXTU: vepiště požadovaný text a klikněte zde: Vyberte jaká forma textu Vám vyhovuje a zvolte ji. Nezapomeňte Vaši volbu ULOŽIT!



7. Informace o programu



Naleznete zde tým lidí, kteří se podíleli na tvorbě programu.

Věříme, že se Vám program bude líbit a přinese Vám mnoho užitečného.

8. Ukončení programu

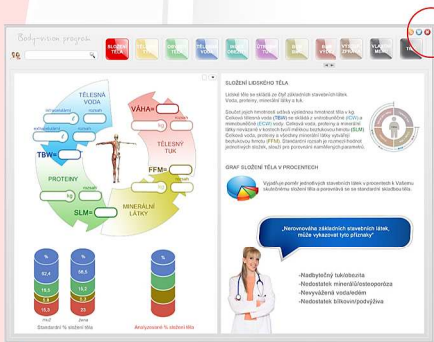

Kliknutím na  dojde k ukončení programu. Po ukončení se Vám zobrazí Vaše pracovní plocha počítače.

Děkujeme, že používáte náš program.
Body-vision program

www.leharna-invest.cz
www.inbody4care.sk
www.biospace.cz
www.inbody.cz



Body-vision program

No.1
PROGRAM FOR
YOUR INBODY